

Схема планировочной
организации земельного участка
М 1 : 500

Технико-экономические показатели

1. Общая площадь земельного участка - 1010,00 м²;
2. Площадь разрешенного использования - 1010,00 м²;
3. Площадь застройки 1010,00 м²;
4. Схема разработана на основании тахеометрической съёмки участка в масштабе 1:500, выполненной МУП "Земли города" г. Минусинска 2019г.
5. Размеры даны в метрах;
6. Площадь застройки земельного участка 100%;
7. Существующий вид разрешенного использования - Земельные участки (территории) общего пользования;
8. Планируемый вид разрешенного использования - СПОРТ-код 5.1

Ситуационная схема

24:53:0200003:1090



Схема разработана на основании тахеометрической съёмки участка, выполненной МУП "Земли города" г. Минусинска 2019г.
 Система координат местная.
 Система высот - условная.
 Местоположение подземных коммуникаций требует согласование с соответствующими организациями

Изм.	Кол.уч	Лист	№ док.	Подп.	Дата
ГИП		Байкова А.В.		<i>[Signature]</i>	
Разработал		Байкова А.В.		<i>[Signature]</i>	02.2024

06/24 - 2024 ПЗУ

Заказчик: ГОРСПОРТСООРУЖЕНИЕ

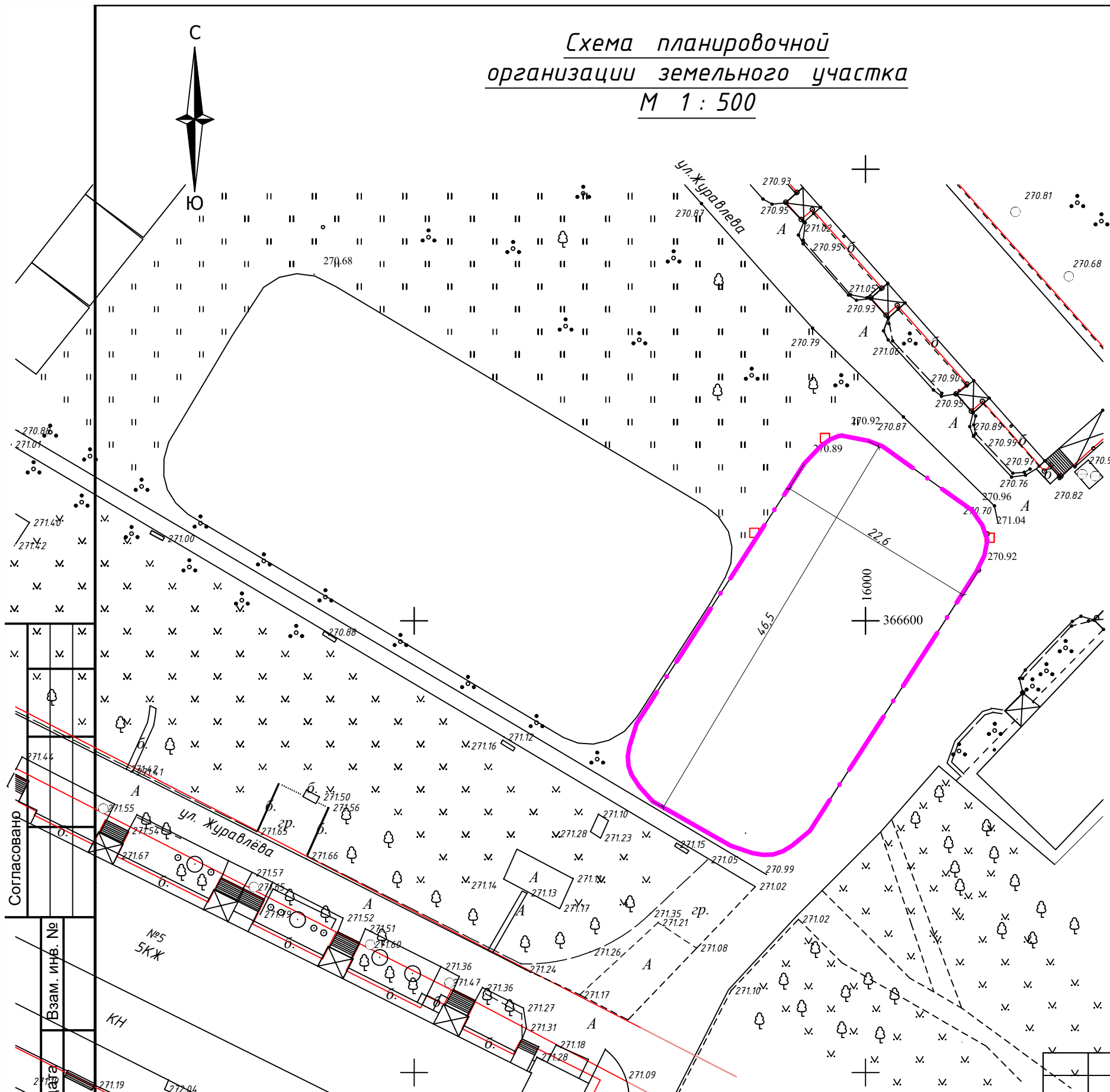
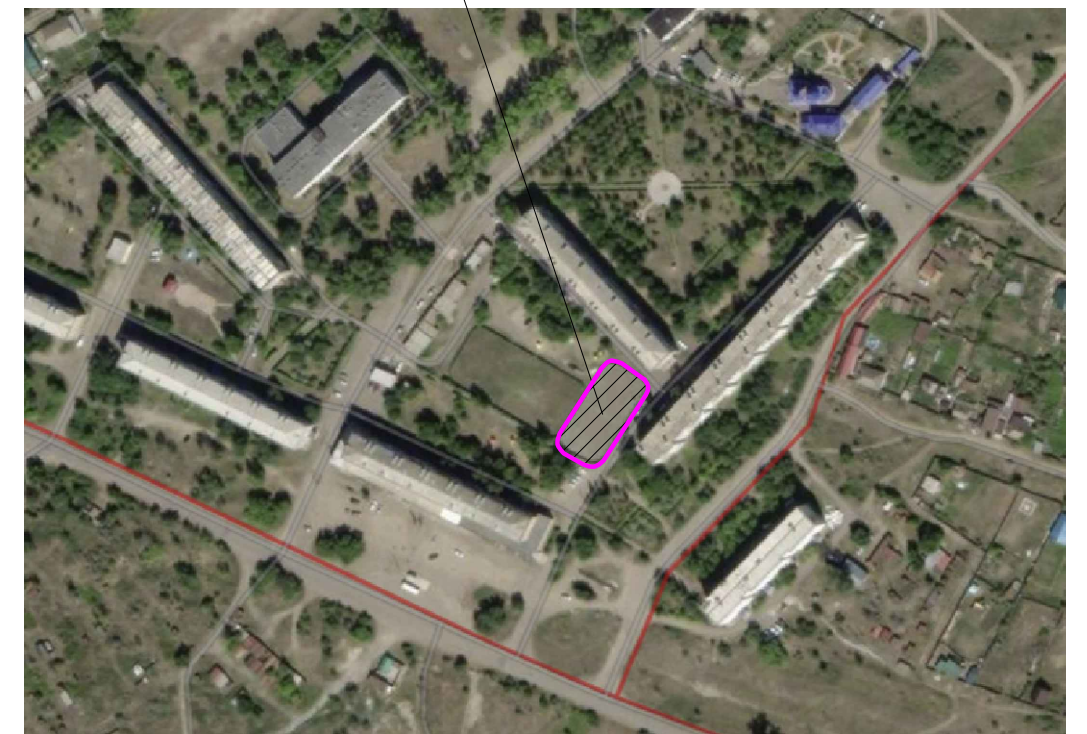
Российская Федерация, Красноярский край, городской округ город Минусинск, город Минусинск, городской поселок Зеленый Бор, улица Журавлёва, земельный участок 6/1

Стадия	Лист	Листов
П	1	1

Схема планировочной организации земельного участка М 1 : 500. Ситуационная схема. ТЭП.

МУП "Земли города"
г. Минусинск
СРО-П-009-05062009

Согласованно
Взам. инв. №
Подп. и дата
Инв. № подл.